

Plan Cadastrale ech: 1/1250



Rue Louis Renault - 69330 JONAGE  
Lot 2 du Permis d'Aménager n°06927900001  
Surface Total des parcelles: 10626 m<sup>2</sup>



Création d'un Centre de Tri de Déchets  
Rue Louis RENAULT - 69330 JONAGE  
Entreprise NASARRE et Fils  
Route de Pusignan - 69330 MEYZIEU  
HB CONCEPTS  
36 Rue Vauban 69006 Lyon  
TEL. 04 84 88 01 71 Dossier N° 21.21



signature maître d'oeuvre  
signature maître d'ouvrage  
DEMANDE DE PERMIS DE CONSTRUIRE  
PC - 01.1 - Plan Cadastrale - Plan de Situation - Vue Aérienne  
DES: JPT / CALQ: / ECH:  
Du 22/02/2021



ETAT PARCELLAIRE		
Propriétaire	Parcelles	Superficie totale
Commune de Jonage	AV 11	59075m <sup>2</sup>
Commune de Jonage	AV 466	248m <sup>2</sup>
Commune de Jonage	AV 110	204m <sup>2</sup>
Commune de Jonage	AV 112	18464m <sup>2</sup>
Commune de Jonage	AV 119	47472m <sup>2</sup>
Commune de Jonage	AV 122	2415m <sup>2</sup>
Commune de Jonage	AV 123	364m <sup>2</sup>
Commune de Jonage	AV 130	2724m <sup>2</sup>
Commune de Jonage	AV 132	66033m <sup>2</sup>
Commune de Jonage	AV 133	3477m <sup>2</sup>
Commune de Jonage	AV 120	170m <sup>2</sup>
Commune de Jonage	AV 129	3464m <sup>2</sup>
Commune de Jonage	AV 121	424m <sup>2</sup>
Commune de Jonage	AV 128	7484m <sup>2</sup>
Commune de Jonage	AV 131	91444m <sup>2</sup>
Commune de Jonage	AV 12	4611m <sup>2</sup>

Commune de Meyzieu  
Commune de Jonage

Perimètre AFUL  
S = 37 280 m<sup>2</sup>

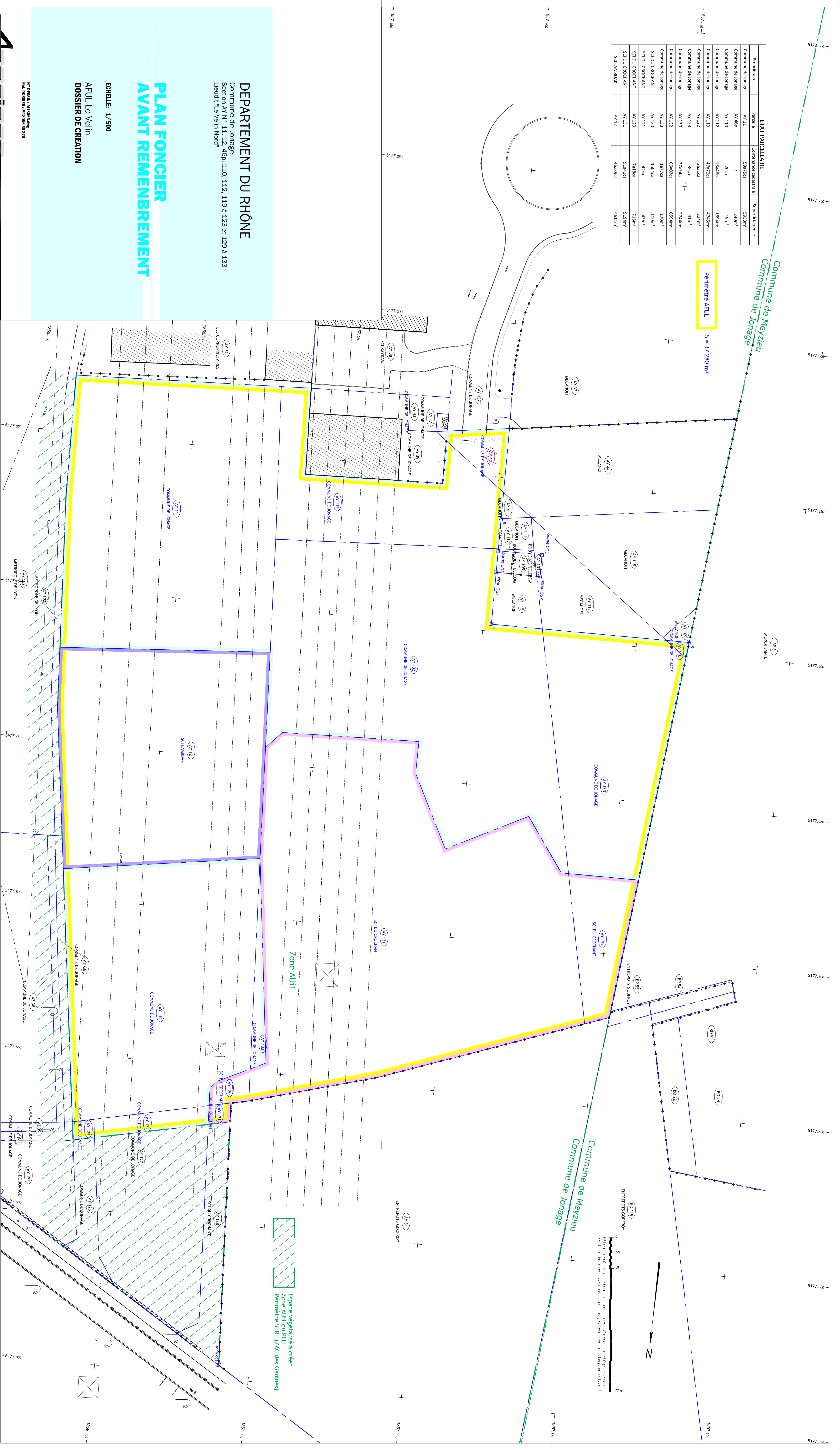

DEPARTEMENT DU RHÔNE  
Commune de Jonage  
Section A1 N. 11, 12, 466, 110, 112, 119 à 123 et 129 à 133  
Lieu-dit: Le Vallin Nord

PLAN FONCIER  
AVANT REMEMBRLEMENT

ECHELLE: 1/500  
AFUL Le Vallin  
DOSSIER DE CREATION

N° DESSIN: M15066/06  
N° DOSSIER: M15066/09 279



Cabinet de Géomètres Experts et Géomètres Conseillers  
Associations des Géomètres Experts de France et de la Région Rhône-Alpes  
Associations des Géomètres Conseillers de France et de la Région Rhône-Alpes

4 zones associatives: Basse-Loire - 04 77 31 59 56 / 04 77 31 59 57  
164 04 78 31 98 17 / Fax: 04 78 31 59 56 / Email: cabinet@absisse-g.com | Web: www.absisse-g.com  
162 04 78 31 98 17 / Fax: 04 78 31 59 57 / Email: cabinet@absisse-g.com | Web: www.absisse-g.com

AUTEUR PHASES DE CONCEPTION DU PLAN

LA	Mise à jour plan topographique	17/10/2018
LB	Mise à jour plan topographique	12/11/2018
LC	Plan Foncier	14/11/2018

LEGENDE TOPOGRAPHIQUE

SYMBÔLE	DESCRIPTION
[Symbol]	Parcelles cadastrales
[Symbol]	Parcelles cadastrales affectées à l'AFUL
[Symbol]	Parcelles cadastrales affectées à la Zone AUL1
[Symbol]	Parcelles cadastrales affectées à la Zone AUL2
[Symbol]	Parcelles cadastrales affectées à la Zone AUL3
[Symbol]	Parcelles cadastrales affectées à la Zone AUL4
[Symbol]	Parcelles cadastrales affectées à la Zone AUL5
[Symbol]	Parcelles cadastrales affectées à la Zone AUL6
[Symbol]	Parcelles cadastrales affectées à la Zone AUL7
[Symbol]	Parcelles cadastrales affectées à la Zone AUL8
[Symbol]	Parcelles cadastrales affectées à la Zone AUL9
[Symbol]	Parcelles cadastrales affectées à la Zone AUL10
[Symbol]	Parcelles cadastrales affectées à la Zone AUL11
[Symbol]	Parcelles cadastrales affectées à la Zone AUL12
[Symbol]	Parcelles cadastrales affectées à la Zone AUL13
[Symbol]	Parcelles cadastrales affectées à la Zone AUL14
[Symbol]	Parcelles cadastrales affectées à la Zone AUL15
[Symbol]	Parcelles cadastrales affectées à la Zone AUL16
[Symbol]	Parcelles cadastrales affectées à la Zone AUL17
[Symbol]	Parcelles cadastrales affectées à la Zone AUL18
[Symbol]	Parcelles cadastrales affectées à la Zone AUL19
[Symbol]	Parcelles cadastrales affectées à la Zone AUL20
[Symbol]	Parcelles cadastrales affectées à la Zone AUL21
[Symbol]	Parcelles cadastrales affectées à la Zone AUL22
[Symbol]	Parcelles cadastrales affectées à la Zone AUL23
[Symbol]	Parcelles cadastrales affectées à la Zone AUL24
[Symbol]	Parcelles cadastrales affectées à la Zone AUL25
[Symbol]	Parcelles cadastrales affectées à la Zone AUL26
[Symbol]	Parcelles cadastrales affectées à la Zone AUL27
[Symbol]	Parcelles cadastrales affectées à la Zone AUL28
[Symbol]	Parcelles cadastrales affectées à la Zone AUL29
[Symbol]	Parcelles cadastrales affectées à la Zone AUL30
[Symbol]	Parcelles cadastrales affectées à la Zone AUL31
[Symbol]	Parcelles cadastrales affectées à la Zone AUL32
[Symbol]	Parcelles cadastrales affectées à la Zone AUL33
[Symbol]	Parcelles cadastrales affectées à la Zone AUL34
[Symbol]	Parcelles cadastrales affectées à la Zone AUL35
[Symbol]	Parcelles cadastrales affectées à la Zone AUL36
[Symbol]	Parcelles cadastrales affectées à la Zone AUL37
[Symbol]	Parcelles cadastrales affectées à la Zone AUL38
[Symbol]	Parcelles cadastrales affectées à la Zone AUL39
[Symbol]	Parcelles cadastrales affectées à la Zone AUL40
[Symbol]	Parcelles cadastrales affectées à la Zone AUL41
[Symbol]	Parcelles cadastrales affectées à la Zone AUL42
[Symbol]	Parcelles cadastrales affectées à la Zone AUL43
[Symbol]	Parcelles cadastrales affectées à la Zone AUL44
[Symbol]	Parcelles cadastrales affectées à la Zone AUL45
[Symbol]	Parcelles cadastrales affectées à la Zone AUL46
[Symbol]	Parcelles cadastrales affectées à la Zone AUL47
[Symbol]	Parcelles cadastrales affectées à la Zone AUL48
[Symbol]	Parcelles cadastrales affectées à la Zone AUL49
[Symbol]	Parcelles cadastrales affectées à la Zone AUL50
[Symbol]	Parcelles cadastrales affectées à la Zone AUL51
[Symbol]	Parcelles cadastrales affectées à la Zone AUL52
[Symbol]	Parcelles cadastrales affectées à la Zone AUL53
[Symbol]	Parcelles cadastrales affectées à la Zone AUL54
[Symbol]	Parcelles cadastrales affectées à la Zone AUL55
[Symbol]	Parcelles cadastrales affectées à la Zone AUL56
[Symbol]	Parcelles cadastrales affectées à la Zone AUL57
[Symbol]	Parcelles cadastrales affectées à la Zone AUL58
[Symbol]	Parcelles cadastrales affectées à la Zone AUL59
[Symbol]	Parcelles cadastrales affectées à la Zone AUL60
[Symbol]	Parcelles cadastrales affectées à la Zone AUL61
[Symbol]	Parcelles cadastrales affectées à la Zone AUL62
[Symbol]	Parcelles cadastrales affectées à la Zone AUL63
[Symbol]	Parcelles cadastrales affectées à la Zone AUL64
[Symbol]	Parcelles cadastrales affectées à la Zone AUL65
[Symbol]	Parcelles cadastrales affectées à la Zone AUL66
[Symbol]	Parcelles cadastrales affectées à la Zone AUL67
[Symbol]	Parcelles cadastrales affectées à la Zone AUL68
[Symbol]	Parcelles cadastrales affectées à la Zone AUL69
[Symbol]	Parcelles cadastrales affectées à la Zone AUL70
[Symbol]	Parcelles cadastrales affectées à la Zone AUL71
[Symbol]	Parcelles cadastrales affectées à la Zone AUL72
[Symbol]	Parcelles cadastrales affectées à la Zone AUL73
[Symbol]	Parcelles cadastrales affectées à la Zone AUL74
[Symbol]	Parcelles cadastrales affectées à la Zone AUL75
[Symbol]	Parcelles cadastrales affectées à la Zone AUL76
[Symbol]	Parcelles cadastrales affectées à la Zone AUL77
[Symbol]	Parcelles cadastrales affectées à la Zone AUL78
[Symbol]	Parcelles cadastrales affectées à la Zone AUL79
[Symbol]	Parcelles cadastrales affectées à la Zone AUL80
[Symbol]	Parcelles cadastrales affectées à la Zone AUL81
[Symbol]	Parcelles cadastrales affectées à la Zone AUL82
[Symbol]	Parcelles cadastrales affectées à la Zone AUL83
[Symbol]	Parcelles cadastrales affectées à la Zone AUL84
[Symbol]	Parcelles cadastrales affectées à la Zone AUL85
[Symbol]	Parcelles cadastrales affectées à la Zone AUL86
[Symbol]	Parcelles cadastrales affectées à la Zone AUL87
[Symbol]	Parcelles cadastrales affectées à la Zone AUL88
[Symbol]	Parcelles cadastrales affectées à la Zone AUL89
[Symbol]	Parcelles cadastrales affectées à la Zone AUL90
[Symbol]	Parcelles cadastrales affectées à la Zone AUL91
[Symbol]	Parcelles cadastrales affectées à la Zone AUL92
[Symbol]	Parcelles cadastrales affectées à la Zone AUL93
[Symbol]	Parcelles cadastrales affectées à la Zone AUL94
[Symbol]	Parcelles cadastrales affectées à la Zone AUL95
[Symbol]	Parcelles cadastrales affectées à la Zone AUL96
[Symbol]	Parcelles cadastrales affectées à la Zone AUL97
[Symbol]	Parcelles cadastrales affectées à la Zone AUL98
[Symbol]	Parcelles cadastrales affectées à la Zone AUL99
[Symbol]	Parcelles cadastrales affectées à la Zone AUL100

Espace affecté à créer  
Zone AUL1  
Perimètre SFRL (ZAC des Gallines)







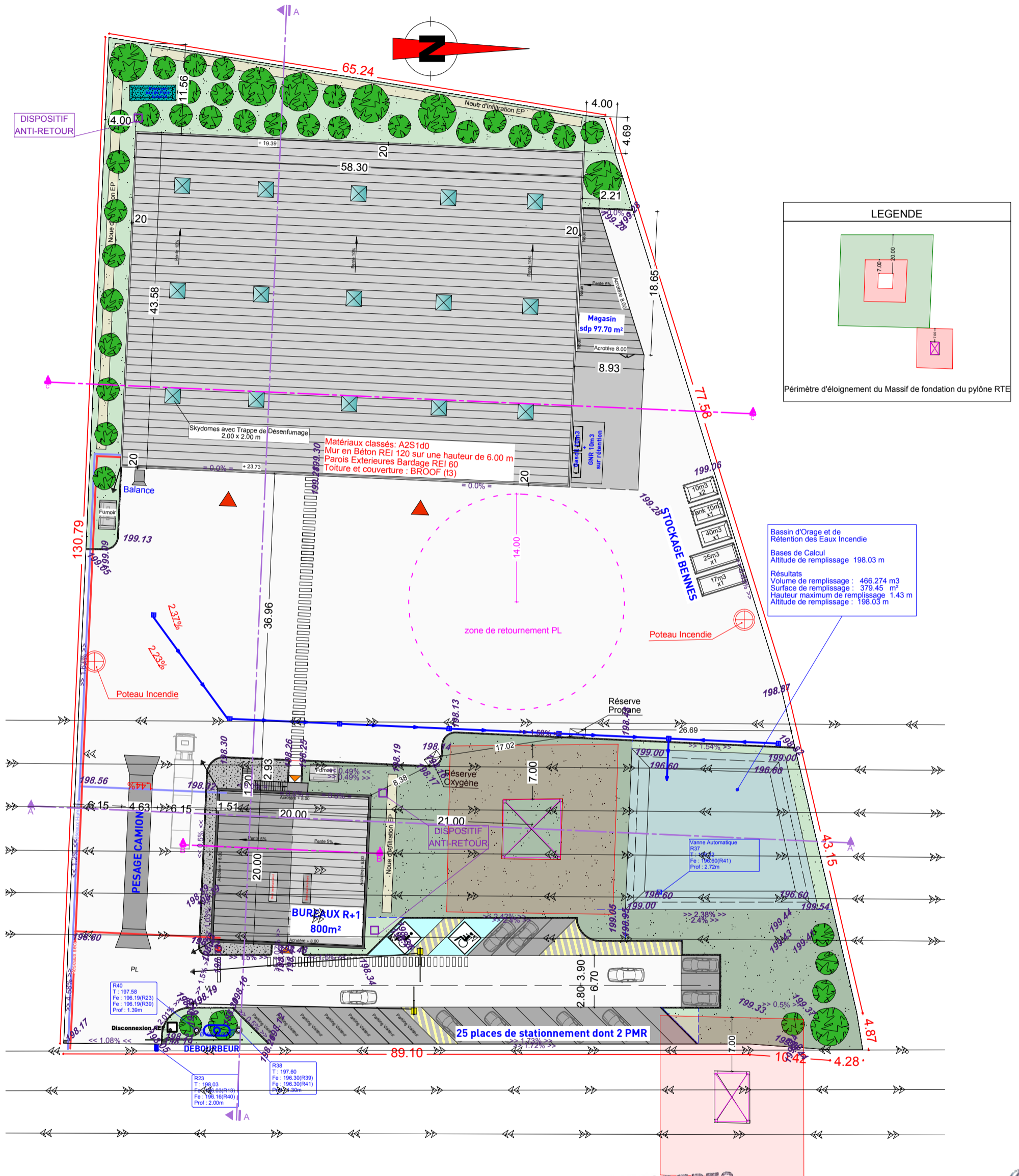

**HB CONCEPTS**  
 SARL d'Architecture au Capital de 8000 €  
 N° National S11432 - N° Régional rhoS01492  
 25 Rue Chinard - 69009 LYON  
 Tél. 04 81 91 60 45  
 hb@hbgroup.com  
 SIRET 494 016 835 00030 - APE 7111Z

*[Signature]*

Maître d'ouvrage  
**CREATION D'UN CENTRE DE TRI DE DECHETS**  
 Rue Louis RENAULT - 69330 JONAGE  
 Entreprise NASARRE et Fils  
 Route de Pusignan - 69330 MEYZIEU  
 HB CONCEPTS 25 Rue Chinard 69009 LYON  
 hb@hbgroup.com - Tél : 04 84 88 01 71 - Dossier N° 21.21

Maître d'oeuvre  
**DEMANDE DE PERMIS DE CONSTRUIRE**  
 PC 2.1 - PLAN DE MASSE PROJET  
 DES: JPT / PL: 50 / CALQ: 10 > 23 / ECH : 1/500  
 Indice B du 06.03.2023 - 1 VANNE AUTO + 3 DISPOSITIFS ANTI-RETOUR  
 Indice A du 31.08.2022 - DOSSIER INITIAL.

**NASARRE FILS**  
 RC 349 295 865  
 SARL au Capital de 60.000 €  
 Siège Social :  
**Route de Pusignan**  
**69330 MEYZIEU**  
**Tél. 04 78 31 98 61**  
**Fax 04 78 31 81 63**





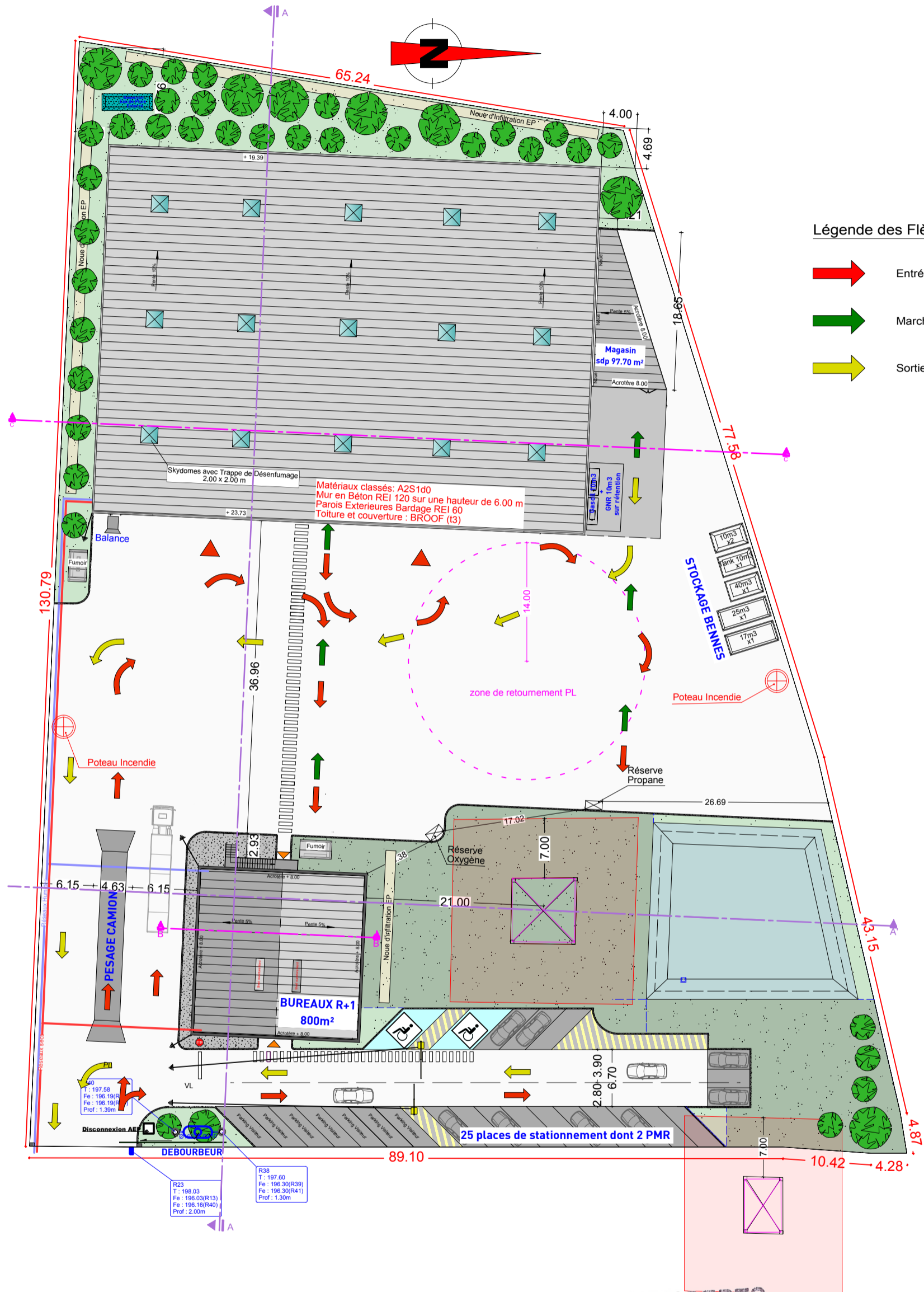

- Légende des Flèches**
- ➔ Entrée
  - ➔ Marche Arrière
  - ➔ Sortie

**HB CONCEPTS**  
 SARL d'Architecture au Capital de 8000 €  
 N° National S11432 - N° Régional rho801492  
 25 Rue Chinard - 69009 LYON  
 Tél. 04 81 91 60 45  
 hb@hbgroupe.com  
 SIRET 494 016 835 00030 - APE 7111Z

*[Signature]*

Maitre d'ouvrage  
**CREATION D'UN CENTRE DE TRI DE DECHETS**  
 Rue Louis RENAULT - 69330 JONAGE  
 Entreprise NASARRE et Fils  
 Route de Pusignan - 69330 MEYZIEU  
 HB CONCEPTS 25 Rue Chinard 69009 LYON  
 hb@hbgroupe.com - Tél : 04 84 88 01 71 - Dossier N° 21.21

Maitre d'oeuvre  
**DEMANDE DE PERMIS DE CONSTRUIRE**  
 PC 2.2 - PLAN DE CIRCULATION PROJET  
 DES: JPT / PL: 51 / CALQ: 10 > 23 / ECH : 1/500  
 Indice B du 06.03.2023 - 1 VANNE AUTO + 3 DISPOSITIFS ANTI-RETOUR  
 Indice A du 31.08.2022 - DOSSIER INITIAL.

**hb. concepts**

**NASARRE Fils**  
 RC 349 295 865  
 SARL au Capital de 60.000 €  
 Siège Social :  
 Route de Pusignan  
 69330 MEYZIEU  
 Tél. 04 78 31 98 61  
 Fax 04 78 31 81 63



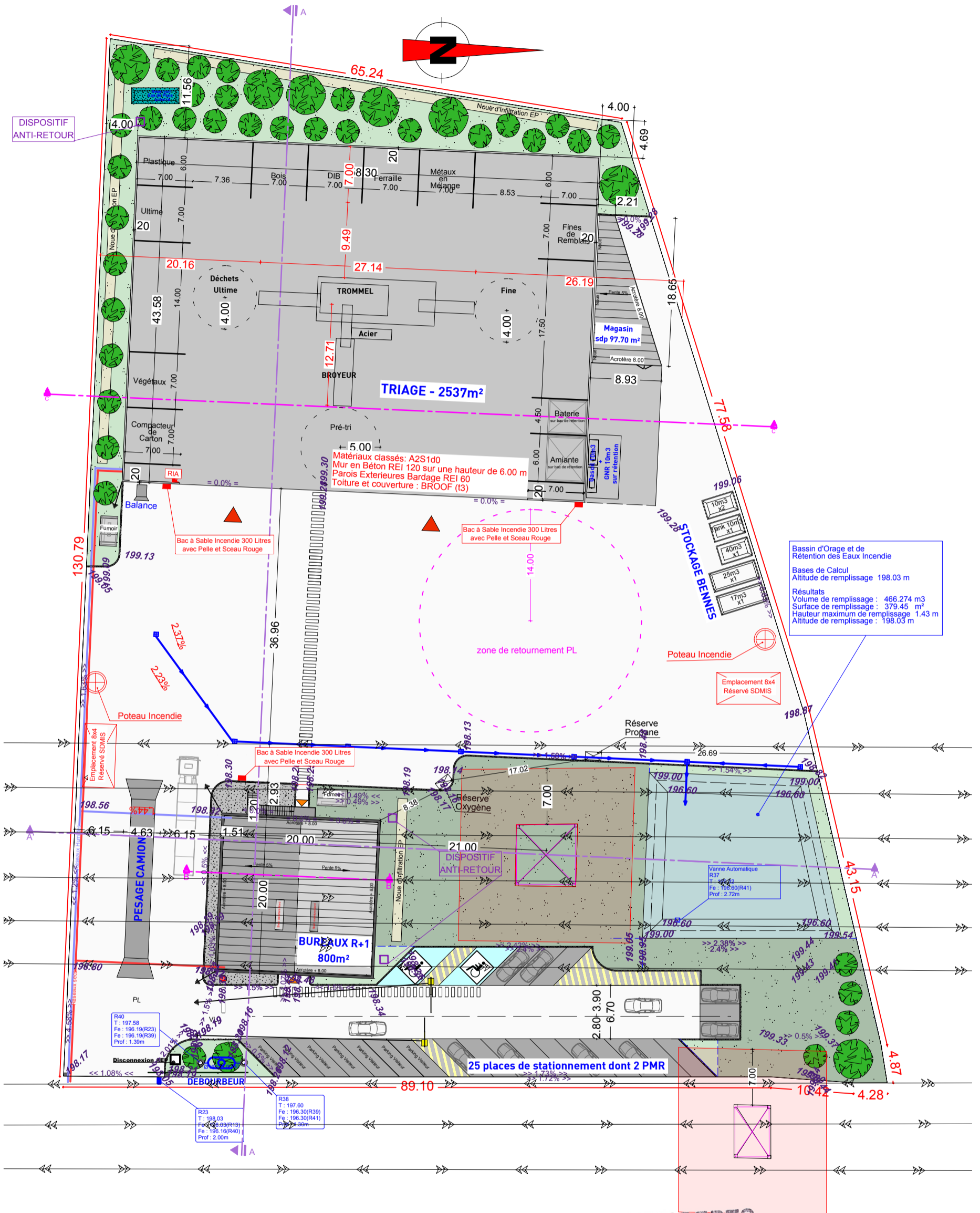

**HB CONCEPTS**  
 SARL d'Architecture au Capital de 8000 €  
 N° National S11432 - N° Régional rho801492  
 25 Rue Chinard - 69009 LYON  
 Tél. 04 81 91 60 45  
 hb@hbgroup.com  
 SIRET 494 016 835 00030 - APE 7111Z

*[Signature]*

Maitre d'ouvrage  
**CREATION D'UN CENTRE DE TRI DE DECHETS**  
 Rue Louis RENAULT - 69330 JONAGE  
 Entreprise NASARRE et Fils  
 Route de Pusignan - 69330 MEYZIEU  
 HB CONCEPTS 25 Rue Chinard 69009 LYON  
 hb@hbgroup.com - Tél : 04 84 88 01 71 - Dossier N° 21.21

Maitre d'oeuvre  
**DEMANDE DE PERMIS DE CONSTRUIRE**  
 PC 2.4 - PLAN DE MASSE - MOYENS DE LUTTE  
 CONTRE L'INCENDIE ET DE RETENTION DES  
 EAUX INCENDIE  
 DES: JPT / PL: 53 / CALQ: 10 > 23 / ECH : 1/500  
 Indice B du 06.03.2023 - 1 VANNE AUTO + 3 DISPOSITIFS ANTI-RETOUR

**NASARRE FILS**  
 RC 349 295 865  
 SARL au Capital de 60.000 €  
 Siège Social :  
 Route de Pusignan  
 69330 MEYZIEU  
 Tél. 04 78 31 98 61  
 Fax 04 78 31 81 63



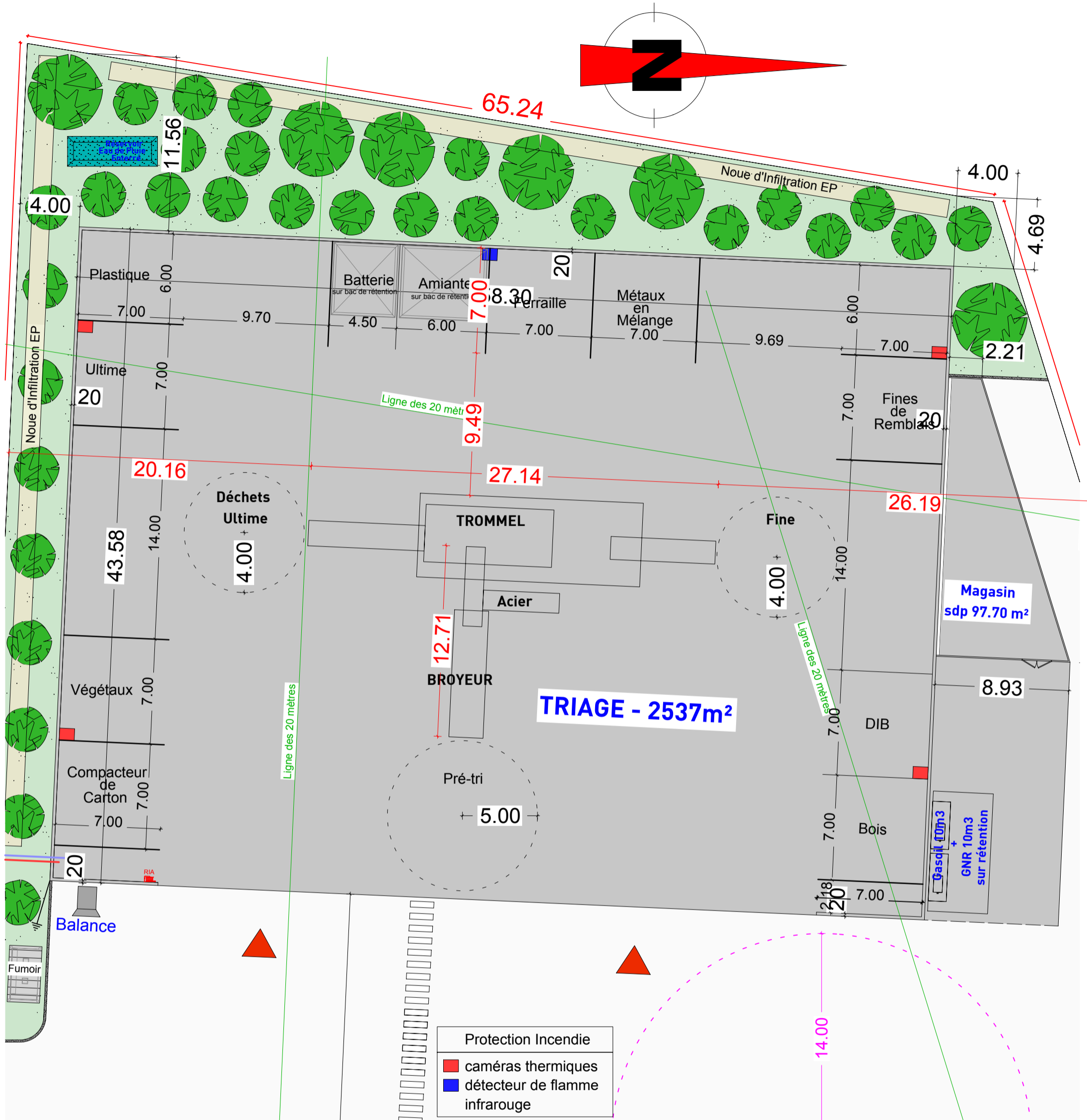

**HB CONCEPTS**  
 SARL d'Architecture au Capital de 8000 €  
 N° National S11432 - N° Régional rho801492  
 25 Rue Chinard - 69009 LYON  
 Tél. 04 81 91 60 45  
 hb@hbgroupe.com  
 SIRET 494 016 835 00030 - APE 7111Z

*[Signature]*

Maitre d'ouvrage  
**CREATION D'UN CENTRE DE TRI DE DECHETS**  
 Rue Louis RENAULT - 69330 JONAGE  
 Entreprise NASARRE et Fils  
 Route de Pusignan - 69330 MEYZIEU  
 HB CONCEPTS 25 Rue Chinard 69009 LYON  
 hb@hbgroupe.com - Tél : 04 84 88 01 71 - Dossier N° 21.21

Maitre d'oeuvre  
**DEMANDE DE PERMIS DE CONSTRUIRE**  
 PC 2.5 - PLAN DE MASSE  
 IMPLANTATION DES MACHINES  
 AGENCEMENT BATIMENT INDUSTRIEL  
 DES: PG / PL: 73 / CALQ: 10 > 23 / ECH : 1/500  
 Indice B du 06.03.2023 - 1 VANNE AUTO + 3 DISPOSITIFS ANTI-RETOUR

**NASARRE Fils**  
 RC 349 295 865  
 SARL au Capital de 60.000 €  
 Siège Social :  
 Route de Pusignan  
 69330 MEYZIEU  
 Tél. 04 78 31 98 61  
 Fax 04 78 31 81 63





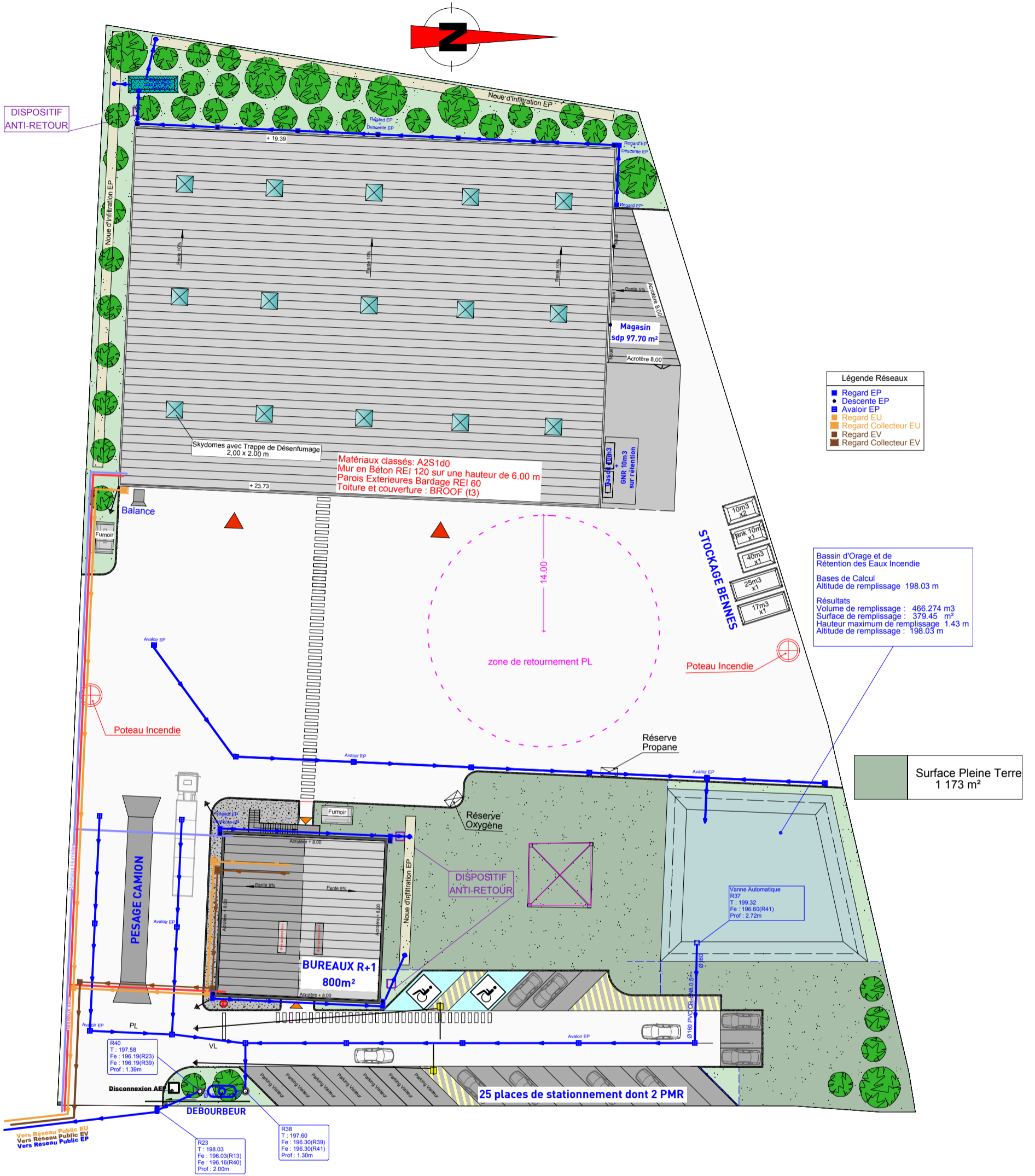

**Légende Réseaux**

- Regard EP
- Descente EP
- Avaloir EP
- Regard EU
- Regard Collecteur EU
- Regard EV
- Regard Collecteur EV

**Bassin d'Orage et de Retention des Eaux Incendie**  
 Bases de Calcul  
 Altitude de remplissage 198.03 m  
 Résultats  
 Volume de remplissage : 466.274 m<sup>3</sup>  
 Surface de remplissage : 379.45 m<sup>2</sup>  
 Hauteur maximum de remplissage 1.43 m  
 Altitude de remplissage : 198.03 m

**Surface Pleine Terre**  
 1 173 m<sup>2</sup>

**NASARRE FILS**  
 RC 349 295 865  
 SARL au Capital de 60.000 €  
 Siège Social :  
 Route de Pusignan  
 69330 MEYZIEU  
 Tél. 04 78 31 98 61  
 Fax 04 78 31 81 63

**HB CONCEPTS**  
 SARL d'Architecture au Capital de 8000 €  
 N° National S11432 - N° Régional rhoS01492  
 25 Rue Chinard - 69009 LYON  
 Tél. 04 81 91 60 45  
 hb@hbgroupe.com  
 SIRET 494 016 836 00030 - APE 7111Z

Maitre d'ouvrage  
**CREATION D'UN CENTRE DE TRI DE DECHETS**  
 Rue Louis RENAULT - 69330 JONAGE  
 Entreprise NASARRE et Fils  
 Route de Pusignan - 69330 MEYZIEU  
 HB CONCEPTS 25 Rue Chinard 69009 LYON  
 hb@hbgroupe.com - Tél : 04 84 88 01 71 - Dossier N° 21.21

Maitre d'oeuvre  
**DEMANDE DE PERMIS DE CONSTRUIRE**  
 PC 2.6 - PLAN D'IMPLANTATION DES RESEAUX  
 DES: PG / PL : 90 / CALQ : 12 > 35 / ECH : 1/500  
 Indice B du 06.03.2023 - 1 VANNE AUTO + 3 DISPOSITIFS ANTI-RETOUR  
 Indice A du 08.12.2022 - DOSSIER INITIAL

**hb. concepts**



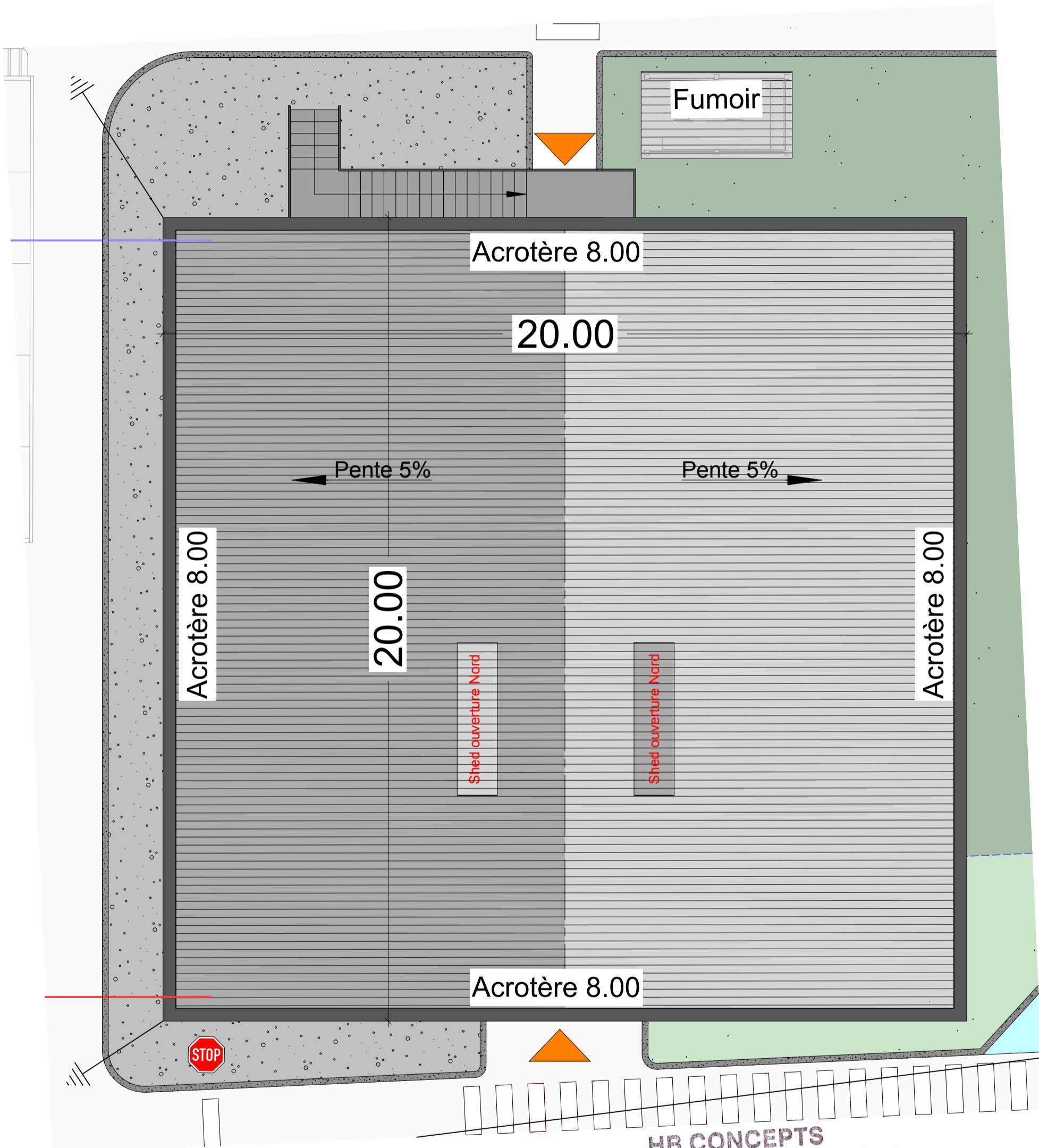

**HB CONCEPTS**

SARL d'Architecture au Capital de 8000 €  
 N° National S11432 - N° Régional rho801492  
 25 Rue Chinard - 69009 LYON  
 Tél. 04 81 91 60 45  
 hb@hbgroupe.com  
 SIRET 494 016 835 00030 - APE 7111Z

*(Signature)*

**NASARRE FILS**

RC 349 295 865  
 SARL au Capital de 60.000 €  
 Siège Social :  
 Route de Pusignan  
 69330 MEYZIEU  
 Tél. 04 78 31 98 61  
 Fax 04 78 31 81 63

Maitre d'ouvrage  
 CREATION D'UN CENTRE DE TRI DE DECHETS  
 Rue Louis RENAULT - 69330 JONAGE  
 Entreprise NASARRE et Fils  
 Route de Pusignan - 69330 MEYZIEU  
 HB CONCEPTS 25 Rue Chinard 69009 LYON  
 hb@hbgroupe.com - Tél : 04 84 88 01 71 - Dossier N° 21.21

Maitre d'oeuvre  
 DEMANDE DE PERMIS DE CONSTRUIRE  
 PC 5.3 - PLAN DE TOITURE  
 BATIMENT BUREAU  
 DES: JPT / PL: 61 / CALQ: 12 > 21 / ECH : 1/100  
 Indice B du 06.03.2023 - 1 VANNE AUTO + 3 DISPOSITIFS ANTI-RETOUR  
 Indice A du 31.08.2022 - DOSSIER INITIAL.





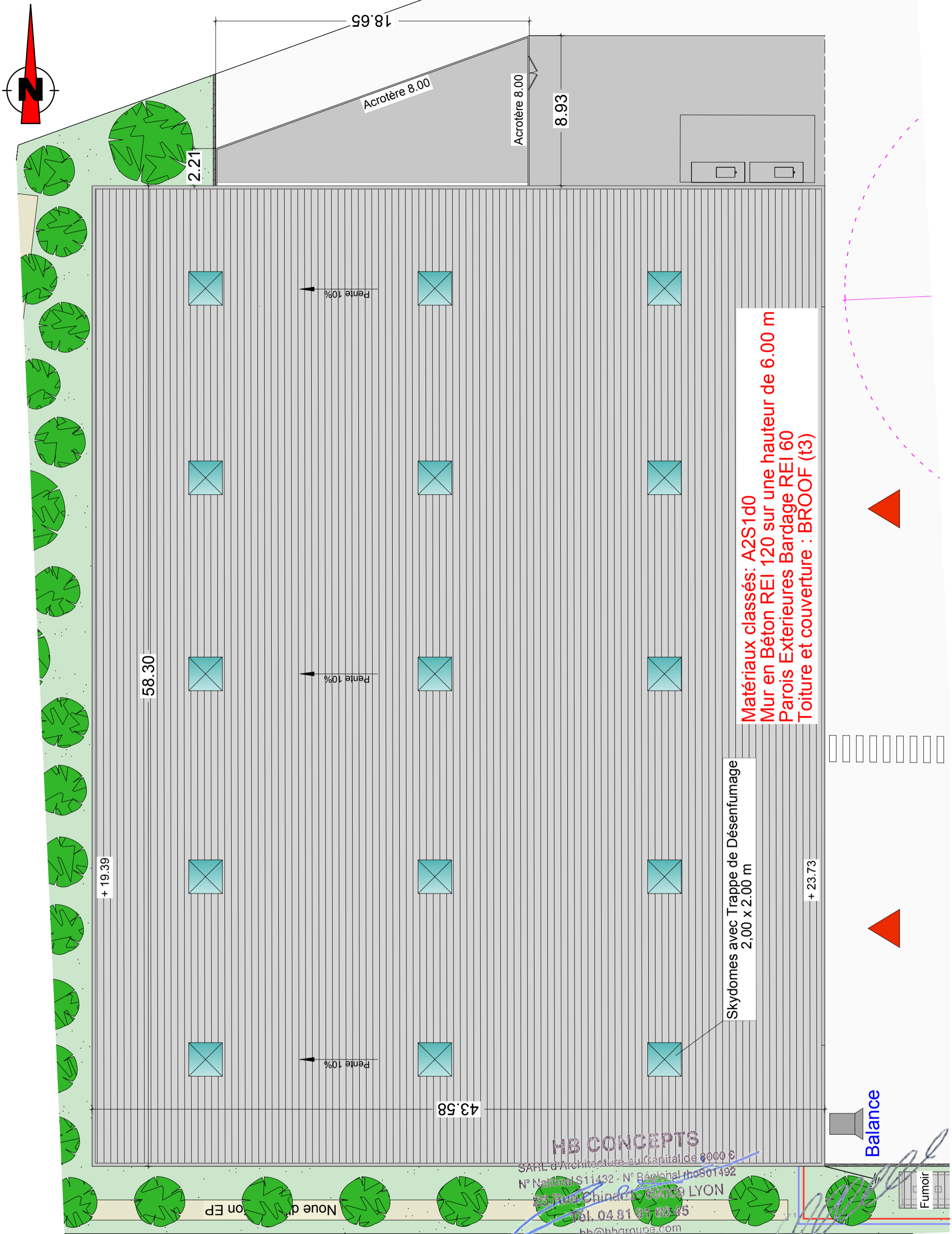

Maître d'ouvrage  
**CREATION D'UN CENTRE DE TRI DE DECHETS**  
 Rue Louis RENAULT - 69330 JONAGE  
 Entreprise NASARRE et Fils  
 Route de Pusignan - 69330 MEYZIEU  
 HB CONCEPTS 25 Rue Chinard 69009 LYON  
 hb@hbgroupe.com - Tél : 04 84 88 01 71 - Dossier N° 21.21

Maître d'oeuvre  
**DEMANDE DE PERMIS DE CONSTRUIRE**  
 PC 5.7 - PLAN DE TOITURE  
 BATIMENT INDUSTRIEL  
 DES: JPT / PL: 65 / CALQ: 12 > 21 / ECH: 1/200  
 Indice B du 06.03.2023 - 1 VANNE AUTO + 3 DISPOSITIFS ANTI-RETOUR  
 Indice A du 31.08.2022 - DOSSIER INITIAL.

**NASARRE Fils**  
 RC 349 295 865  
 SARL au Capital de 60.000 €  
 Siège Social :  
 Route de Pusignan  
 69330 MEYZIEU  
 Tél. 04 78 31 98 61  
 Fax 04 78 31 81 63

**HB CONCEPTS**  
 SARL d'Architecture au Capital de 8000 €  
 N° National S11432 - N° Régional rho801492  
 25 Rue Chinard - 69009 LYON  
 Tél. 04 81 91 60 45  
 hb@hbgroupe.com  
 SIRET 494 016 835 00030 - APE 7111Z



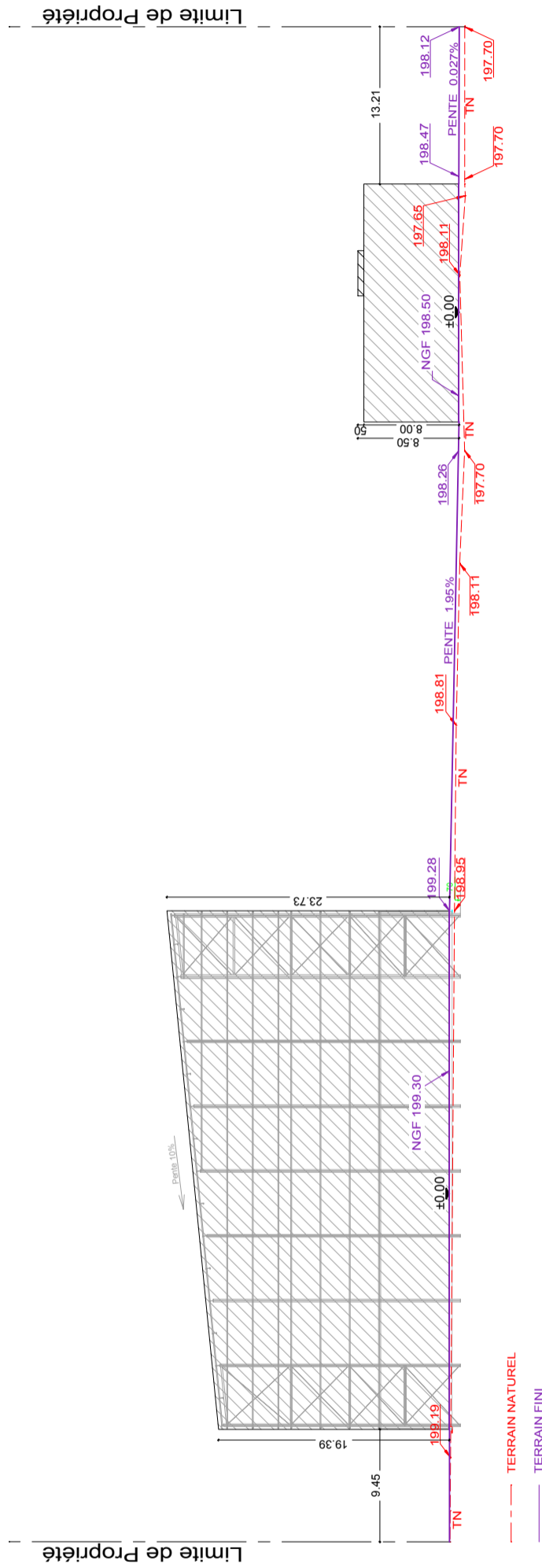

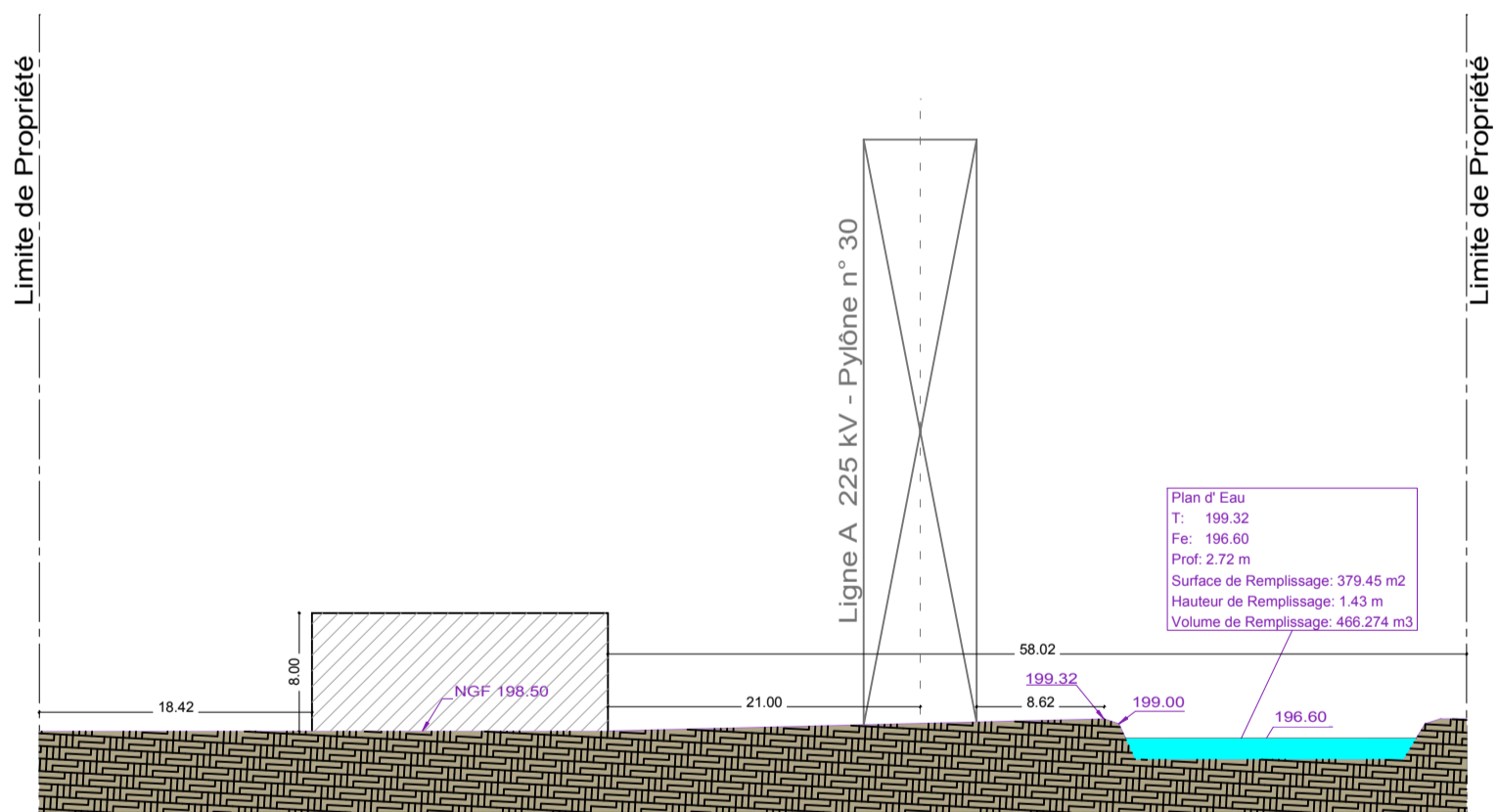



Ensemble Structure: R120  
 Matériaux classés: A2S1d0  
 Toiture et couverture : BROOF (t3)

# Façade EST

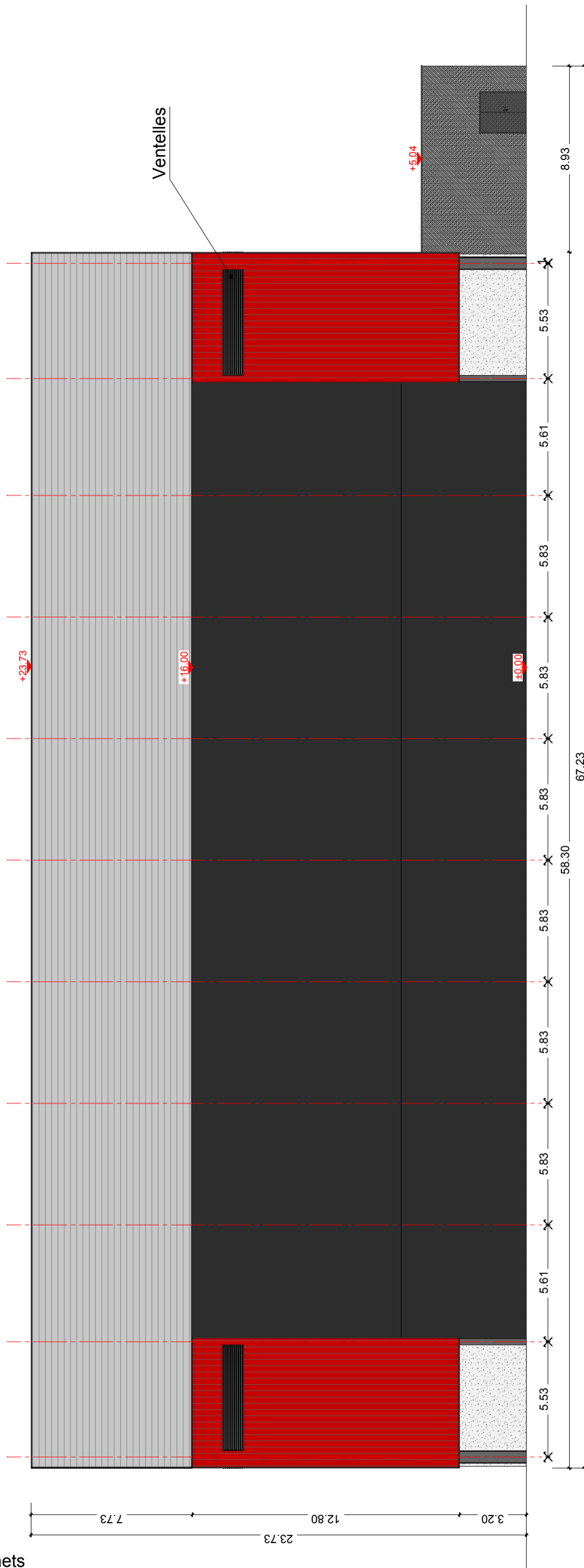

Création d'un Centre de Tri de Déchets  
 Rue Louis RENAULT - 69330 JONAGE  
 Entreprise NASARRE et Fils  
 Route de Pusignan - 69330 MEYZIEU  
 HB CONCEPTS  
 36 Rue Vauban 69006 Lyon  
 TEL. 04 84 88 01 71 Dossier N° 21.21



signature maître d'oeuvre

DEMANDE DE PERMIS DE CONSTRUIRE  
 PC - 05.4 - Plan de Façade EST - Bâtiment Industriel  
 DES: JPT / CALQ: 95 à 100 - 102 / ECH: 1/200  
 Du 22/02/2022

signature maître d'ouvrage

Ensemble Structure: R120  
 Matériaux classés: A2S1d0  
 Toiture et couverture : BROOF (t3)

# Façade OUEST

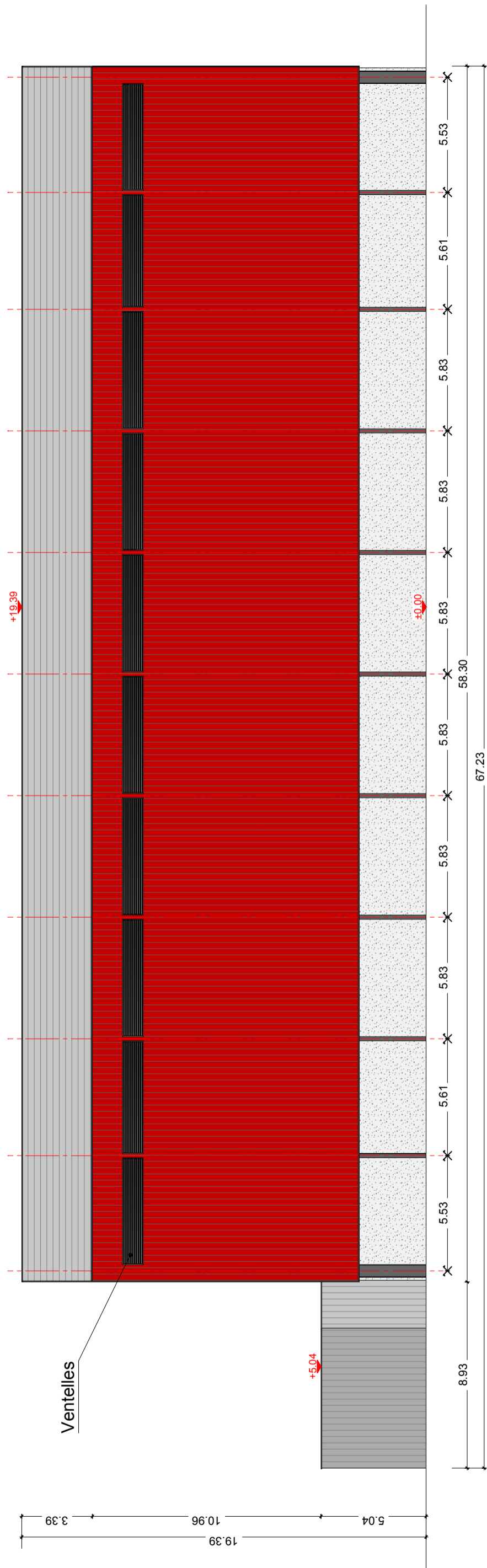

Création d'un Centre de Tri de Déchets  
 Rue Louis RENAULT - 69330 JONAGE  
 Entreprise NASARRE et Fils  
 Route de Pusignan - 69330 MEYZIEU  
 HB CONCEPTS  
 36 Rue Vauban 69006 Lyon  
 TEL. 04 84 88 01 71 Dossier N° 21.21



signature maître d'oeuvre  
 DEMANDE DE PERMIS DE CONSTRUIRE  
 PC - 05.5 - Plan de Façade OUEST - Bâtiment Industriel  
 DES: JPT / CALQ: 95 à 100 - 102 / ECH: 1/200  
 Du 22/02/2022

signature maître d'ouvrage



Ensemble Structure: R120  
 Matériaux classés: A2S1d0  
 Toiture et couverture : BROOF (t3)

## Façade SUD

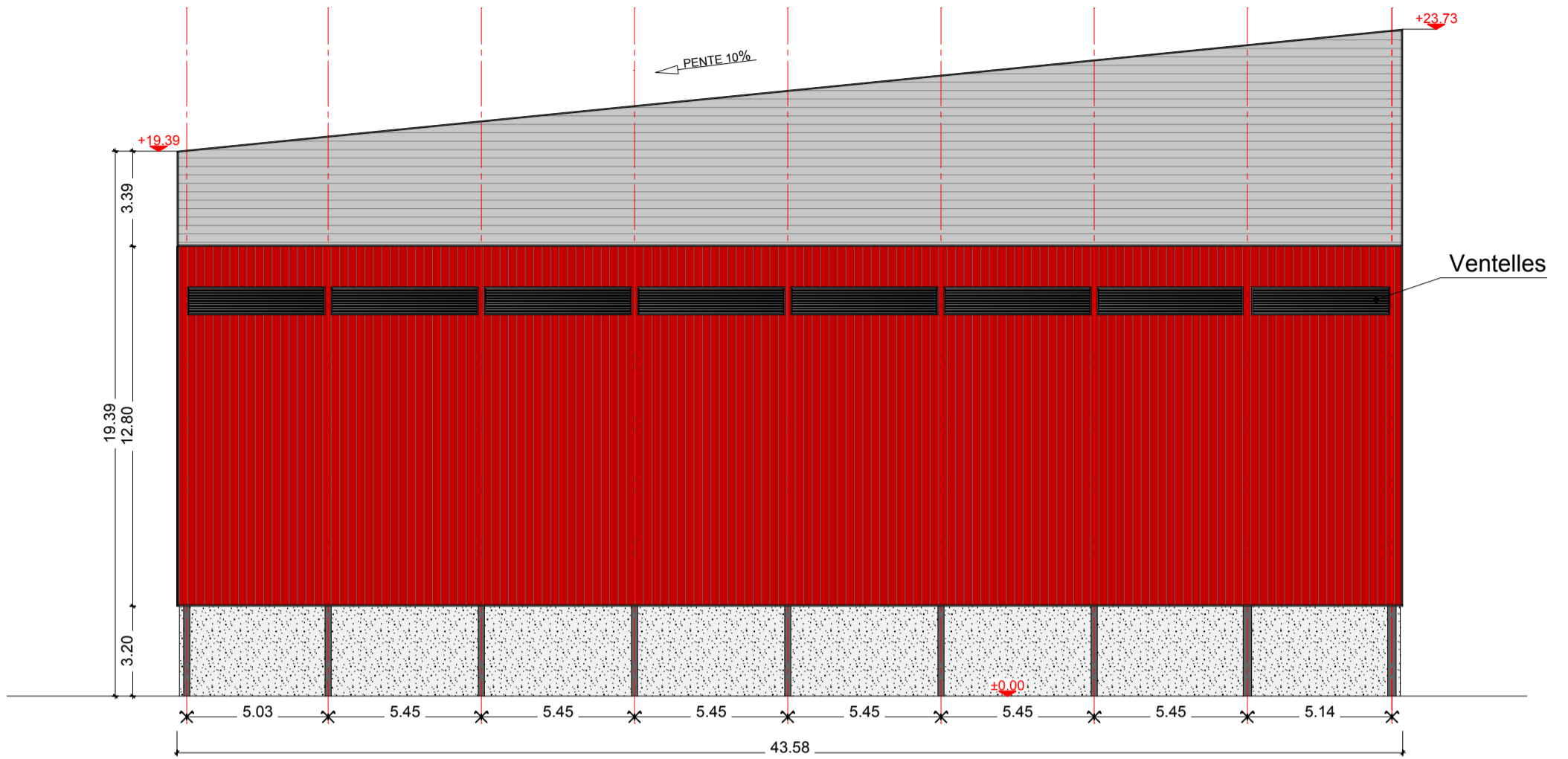

## Façade Nord

